

# LET'S GO CYCLING

## INFORMIRANJE I PROMIDŽBA CIKLOTURIZMA NA PODRUČJU BJELOVARSKO- BILOGORSKE ŽUPANIJE

Marketing plan



EKONOMSKA  
I BIROTEHNIČKA ŠKOLA  
BJELOVAR



REPUBLIKA HRVATSKA  
Ministarstvo  
turizma i sporta

# IMPRESUM

---

**Naziv projekta:** Let's go cycling

---

**Nositelj projekta:** Ekonomska i birotehnička škola Bjelovar

---

**Partner:** Tehnička škola Bjelovar

---

**Trajanje projekta:** prosinac 2022. - svibanj 2023.

---

**Projekt financijski podržava Ministarstvo turizma i sport**

---

**Voditelji tima:** Kristina Čavić, mag. oec., Marija Dušek dipl. oec. i Blaženka Urh dipl. oec.

---

**Radni tim:**

Lucija Barišić, 3. a  
Kristina Djordjević, 3. c  
Dominik Frtalj, 3. a  
Ema Habek, 3. c  
Maria Halauk, 3. a  
Josip Matak, 3. a  
Petar Milican, 3. a  
Katarina Mužek, 3. c  
Dorian Ptiček, 3. a  
Dorijan Radmilović, 3. a  
Jan Štefec, 3. a  
Helena Šestak, 3. a  
Dorothea Šostarić, 3. c  
Dora Tuma, 3. c

---



EKONOMSKA  
I BIROTEHNIČKA ŠKOLA  
BJELOVAR



REPUBLIKA HRVATSKA  
Ministarstvo  
turizma i sporta

## Sadržaj

1. MARKETINŠKI SAŽETAK.....	1
2. OSNOVNA OBILJEŽJA – zemljopisna, demografska obilježja, prometna.....	3
2.1. Zemljopisna obilježja .....	3
2.2. Upravna podjela i demografska obilježja .....	4
2.3. Promet .....	5
3. ANALIZA TURISTIČKOG PROMETA, RESURSA I ATRAKCIJA .....	7
3.1. Analiza postojećeg stanja turističke ponude u BBŽ .....	7
3.2. Turistička atrakcijska osnova.....	12
3.3. Analiza postojećeg stanja turističke potražnje u BBŽ .....	18
4. SWOT ANALIZA .....	19
5. CILJEVI PROMOCIJE CIKLOTURIZMA NA PODRUČJU BBŽ .....	22
6. STRATEGIJA PROMICIJSKIH AKTIVNOSTI .....	23
6.1. Strategija pozicioniranja .....	23
6.2. Ciljana tržišta i korisnici usluga (potrošački segmenti) .....	23
6.3. Plan marketinških aktivnosti.....	24



# 1. MARKETINŠKI SAŽETAK

U svijetu je cikloturizam rastući trend, a posljednjih desetak godina postaje sve značajnija turistička grana u Republici Hrvatskoj, posebice u njenom kontinentalnom dijelu. Cikloturizam ili biciklistički turizam je oblik održivog turizma koji se sve više razvija i postaje jedan od turističkih proizvoda s najvećom perspektivom razvoja. Atraktivnost Bjelovarsko-bilogorske županije ogleda se u ljepotama prirode i krajolika, povoljnog geografskog položaja, blagog valovitog reljefa te postojećih cikloturističkih ruta koje imaju potencijal za razvoj koje se mogu iskoristiti za kvalitetnu turističku ponudu.

U današnjem modernom vremenu, zaposlenom mladom čovjeku je važno da svoje slobodno vrijeme provede kvalitetno, bez stresa i sa sadržajima aktivnog odmora, te upravo iz tog razloga sve više ljudi svoje slobodno vrijeme provodi u prirodi u rekreaciji i sportskim aktivnostima na biciklu.

Bjelovarsko-bilogorska županija posjetiteljima nudi različite oblike smještajnih kapaciteta. Uglavnom su to hoteli, prenoćišta, domovi, lovačke kuće, privatni smještaji i kampovi, a osobito je povećana potražnja za izletištim i seoskim turizmom. Dolaskom u Bjelovarsko-bilogorsku županiju turisti imaju priliku prisustvovati brojnim zanimljivim i raznovrsnim manifestacijama u gradovima i mjestima u županiji.

Bjelovarsko-bilogorska županija može se pohvaliti očuvanim okolišem i očuvanim parkovima. U županiji prevladavaju zelene površine, a gradovi nastoje razviti različite oblike turizma. Osim toga Bjelovarsko-bilogorska županija zbog blage valovitosti reljefa, ljepote krajolika i očuvanosti okoliša, izrazito je pogodna za razvoj cikloturizma.

Promidžba cikloturizma putem društvenih mreža velika je prilika za Bjelovarsko-bilogorsku županiju jer bi na taj način mogli privući više zainteresiranih za cikloturizam. Promocija cikloturizma na turističkim sajmovima privukla bi veći broj turista koji bi se više zainteresirali za cikloturizam u Bjelovarsko-bilogorskoj županiji. Korištenjem novca iz EU fondova za izgradnju cikloturističke infrastrukture pomoglo bi povećanju ponude broja cikloturističkih aktivnosti. Grad Bjelovar planira izgradnju Terma u Velikom Korenovu što bi utjecalo na povećanje smještajnih kapaciteta, obogatilo ponudu cikloturizma i time utjecalo na privlačenje većeg broja cikloturista.

Cikloturizam predstavlja potencijal za Bjelovarsko-bilogorsku županiju. Nije ograničen samo na ljetnu turističku sezonu i ima veliku važnost za razvoj kontinentalnog turizma. U svrhu kvalitetnije promocije cikloturizma poželjno je da Turistička zajednica Bjelovarsko-bilogorske županije

kontinuirano osvježava i objavljuje što atraktivnije sadržaje na društvenim mrežama i internetskim stranicama.

## 2. OSNOVNA OBILJEŽJA – zemljopisna, demografska obilježja, prometna

### 2.1. Zemljopisna obilježja

Bjelovarsko-bilogorska županija nalazi se u istočnom dijelu skupine županija središnjega područja Hrvatske. Na sjeveru graniči s Koprivničko-križevačkom, na sjeveroistoku s Virovitičko-podravskom, na jugu sa Sisačko-moslavačkom i na zapadu sa Zagrebačkom županijom. Obuhvaća prostor četiri karakteristične zemljopisne cjeline: Bilogoru (sjeverno i sjeveroistočno), rubne masive Papuka i Ravne gore (istočno), Moslavačku goru (jugozapadno), i dolinu rijeke Česme i Ilove (zapadno, središnje i južno).

BBŽ smještena je na sjeverozapadu Hrvatske. Zauzima površinu od 2652 km<sup>2</sup>, što je 3,03% od ukupne površine Hrvatske. Središte županije je grad Bjelovar, političko, kulturno i gospodarsko središte županije i u njemu se nalaze mnogobrojne institucije koje svojim aktivnim djelovanjem daju primjeren značaj gradu. Tu su još i gradovi Daruvar, Čazma, Garešnica i Grubišno Polje, koji svojim posebnostima i specifičnostima u gospodarskom i društvenom životu daju cjelovitu sliku područja Bjelovarsko-bilogorske županije.

Slika 1. Karta Bjelovarsko-bilogorske županije



Izvor: <https://proleksis.lzmk.hr/12486/>

## 2.2. Upravna podjela i demografska obilježja

Upravna podjela Bjelovarsko-bilogorske županije podijeljena je na 5 gradova, 18 općina i 323 naselja.

Gradovi: Bjelovar, Čazma, Daruvar, Garešnica i Grubišno Polje.

Općine: Berek, Dežanovac, Đulovac, Hercegovac, Ivanska, Kapela, Končanica, Nova Rača, Rovišće, Severin, Sirač, Šandrovac, Štefanje, Velika Pisanica, Veliki Grđevac, Veliko Trojstvo, Velika Trnovitica i Zrinski Topolovac. Bjelovarsko-bilogorska županija ima 323 naselja.

U Bjelovarsko-bilogorskoj županiji živi 102.295 stanovnika prema popisu stanovništva iz 2021. godine. Gustoća naseljenosti Bjelovarsko-bilogorske županije je 38,75 stan./km<sup>2</sup>.

Tablica 1. Broj stanovnika i površina gradova u Bjelovarsko-bilogorskoj županiji

Grad	Br. stanovnika	Površina/km <sup>2</sup>
Bjelovar	36 433	191.9
Čazma	6 947	240
Garešnica	8 672	225.9
Grubišno Polje	5 389	269
Daruvar	10 159	64

Izvor: izrada autora

Tablica 2. Broj stanovnika i površina po općinama u Bjelovarsko-bilogorskoj županiji

Općina	Br. stanovnika	Površina/km <sup>2</sup>
Berek	1 448	110.7
Dežanovac	2 671	99.85
Đulovac	3 199	19.613
Hercegovac	2 367	50.72
Ivanska	2 927	132.49
Kapela	2 374	104.55
Končanica	1 804	83.61
Nova Rača	2 788	92.73
Rovišće	4 719	103.23
Severin	713	25.93
Sirač	1 800	144.91
Šandrovac	1 415	62.78
Štefanje	1 697	72.18
Velika Pisanica	1 323	83,67
Velika Trnovitica	1 096	60.05
Veliki Grđevac	2 311	164.84

Veliko Trojstvo	2 378	65.09
Zrinski Topolovac	754	30.27

Izvor: izrada autora

### 2.3. Promet

Bjelovarsko-bilogorska županija ima razvijen željeznički i cestovni promet, te ima povoljan geoprometni položaj prema Mađarskoj, Bosni i Hercegovini, Srbiji i Sloveniji. Bjelovar, udaljen svega 80 km od Zagreba, političko je, kulturno i gospodarsko središte Bjelovarsko-bilogorske županije, s mnogobrojnim institucijama koje mu svojim aktivnim djelovanjem daju primjeren značaj.

Najznačajniji hrvatski i međunarodni cestovni i željeznički promet u povezivanju Istoka i Zapada prelaze posavskim i podravskim područjem.

Prometno najznačajniji pravci za grad Bjelovar i Bjelovarsko-bilogorsku županiju su prometne veze od Graza i Maribora preko Ptuja i Varaždina do Bjelovara, potom od Bjelovara preko Daruvara i Pakraca do Banja Luke, Zenice i Sarajeva te one od Pecs i Kaposvara (Republika Mađarska) preko Virovitice i Đurđevca do Bjelovara, a potom prema Zagrebu i Sisku. Bjelovarsko-bilogorskom županijom prolaze u pravcu sjever - jug međunarodni prometni pravci od Kaposvara preko Barca do Virovitice, dalje prema Daruvaru i Pakracu te Bosanskoj Gradišci i Banja Luci u Bosni i Hercegovini. Grad Bjelovar se nalazi u sjeverozapadnom dijelu Bjelovarsko-bilogorske županije. Taj prostor raskrižje je cesta: Graz – Maribor – Varaždin – Bjelovar; Bjelovar – Kutina; Bjelovar – Daruvar – Okučani, te cesta Zagreb – Sv. Helena – Vrbovec – Bjelovar – Đurđevac – Virovitica – Barcz – Pecs – Kaposvar – Budimpešta u susjednoj Mađarskoj. Cestovna veza povezuje Bjelovar s Čazmom, Ivanić Gradom te preko Zagreba ili Popovače sa Siskom i Petrinjom.

Na području Bjelovarsko-bilogorske županije mreža javnih cesta razvrstana je na državne, županijske i lokalne, ukupne duljine 1.348 km (Sl. 2.). Po gustoći cestovne mreže, županija je iznad državnog prosjeka (prostorna gustoća cestovne mreže županije iznosi 51,0 km/km<sup>2</sup>, a državne 47,6 km/km<sup>2</sup>). Područje Bjelovarsko - bilogorske županije svojim položajem između šireg Panonskog prostora i metropole Zagreba nudi jednu od mogućnosti njihovog međusobnog povezivanja.

Zračna luka Zagreb udaljena je od slijedećih važnih gradova BBŽ:

Bjelovar-Zračna luka Zagreb; 81km

Čazma-Zračna luka Zagreb; 56km

Garešnica-Zračna luka Zagreb; 99km

Daruvar-Zračna luka Zagreb; 127km



Grubišno polje-Zračna luka Zagreb; 122km

Slika 2. Mreža prometnica Bjelovarsko-bilogorske županije

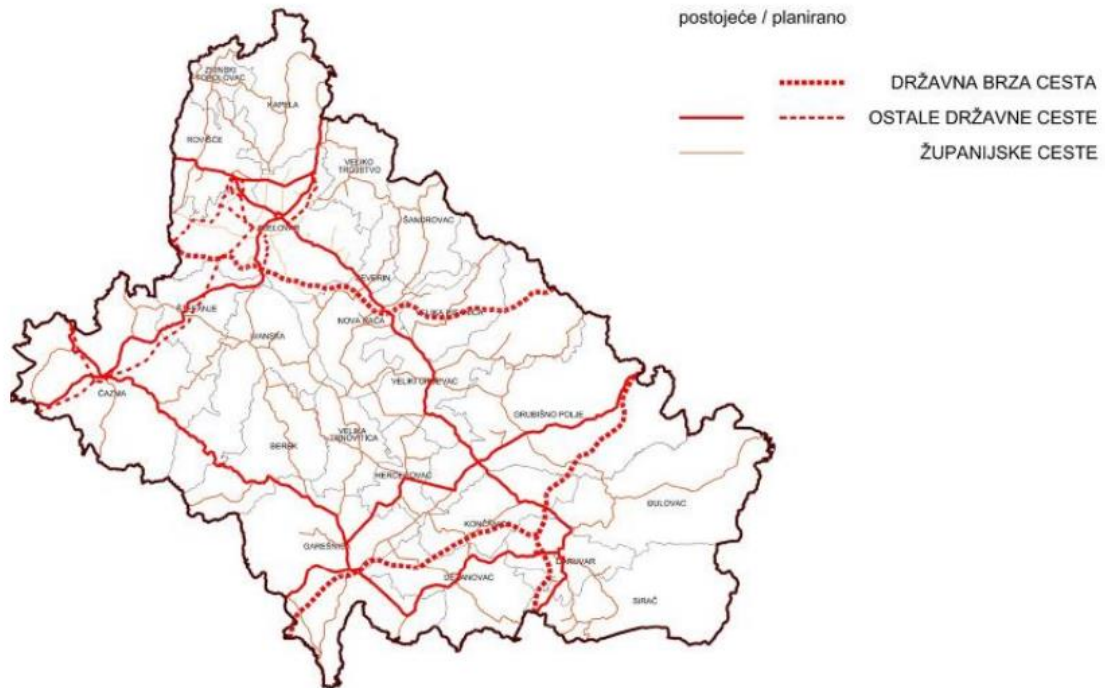

Izvor: ZPUBBŽ, 2016.

## 3. ANALIZA TURISTIČKOG PROMETA, RESURSA I ATRAKCIJA

### 3.1. Analiza postojećeg stanja turističke ponude u BBŽ

Bjelovarsko-bilogorska županija posjetiteljima nudi različite oblike smještajnih kapaciteta. Uglavnom su to hoteli, prenoćišta, domovi, lovačke kuće, privatni smještaji i kampovi, a osobito je povećana potražnja za izletištima i seoskim turizmom.

Smještajni kapaciteti su važan element turističke ponude koja ovisi o ponudi i potražnji. Na turističku potražnju ne utječu samo smještajni objekti i kvantiteta ležaja već i kvaliteta sadržaja koja se nudi turistima kao što su slobodne aktivnosti, gastro ponuda, kultura, prometna povezanost i ostalo.

Bjelovarsko-bilogorska županija obiluje malim objektima s nekoliko smještajnih jedinica, te se na području može naći stotinjak objekata s nešto manje od dvije tisuće postelja. Prema statističkim podacima turističke zajednice Bjelovarsko-bilogorske županije, najviše smještajnih kapaciteta pripada kategoriji objekata u domaćinstvu, nakon toga OPG-ovi, a tek tada hoteli i sobe za iznajmljivanje.

80% turističkog prometa dolazi od domaćih gostiju i taj broj kontinuirano raste. 2010. godine županija bilježi 7045 stranih gostiju, a 2019. primila je 23.253 strana turista.

Postepeno se povećala potražnja za izletničkim turizmom, a najčešće su popunjeni smještajni kapaciteti koju su povezani uz ruralni turizam, te se kontinuirano radi na povećanju ponude smještajnih kapaciteta.

U nastavku navodimo neke od smještajnih kapaciteta u Bjelovarsko-bilogorskoj županiji.

**SOBE MRAK:** 30 kreveta u privatnom smještaju, uz mogućnost postavljanja dodatnih ležajeva. Svaka soba ima svoju kupaonicu. Za slobodno vrijeme na raspolaganju vam je zajednička dnevna prostorija s TV prijemnikom i blagovaonica s čajnom kuhinjom.

**APARTMAN 19:14:** Apartman ima dvije spavaće sobe, kuhinju i jednu kupaonicu. (75m<sup>2</sup>)

**APARTMAN IG4U:** (54m<sup>2</sup>) Jedna spavaća soba, dnevni boravak, kuhinja i kupaona.

**APARTMAN HEART OF BJELOVAR:** (34m<sup>2</sup>) Jedna spavaća soba, kuhinja i jedna kupaona.

**RETRO APARTMANI:** Dnevni boravak, kuhinja i kupaonica.

**STUDIO APARTMAN QUEEN:** (30m<sup>2</sup>) Jedna spavaća soba, jedna kupaonica, blagovaona, kuhinja i balkon.

**APARTMAN H8:**(54m<sup>2</sup>) Jedna spavaća soba, dnevni boravak, kuhinja i kupaona.

**STUDIO APARTMAN THE LITTLE PRINCE:**(33m<sup>2</sup>) Jedna spavaća soba, blagovaona, kuhinja, kupaona i balkon.

**HOTEL CENTRAL:** 19 jednokrevetnih soba, 16 dvokrevetnih soba (8 razdvojeni ležaj + 8 francuski), 6 trokrevetnih soba, 3 apartmana, 1 obiteljska soba, 1 soba za osobe sa invaliditetom. Smještajni kapacitet je ukupno 81 ležaj i jedan krevetić za dijete.

**STUDIO APARTMAN SMILEY:**(50m<sup>2</sup>) Jedna spavaća soba, kuhinja, dnevni boravak i kupaona.

**STUDIO APARTMAN PIJALOVIĆ:**(25m<sup>2</sup>) Jedna spavaća soba, jedna kupaonica i kuhinja, mali dnevni boravak.

**CENTRAL PARK APARTMENTS:** (75m<sup>2</sup>) Dvije spavaće sobe, dnevni boravak, kuhinja, jedna kupaonica.

**BED&BREAKFAST VINARIJA CONER:** Dvokrevetna soba s balkonom, dvokrevetna soba, obiteljski apartman, luksuzni apartman.

**APARTMAN VESNA:** (72m<sup>2</sup>) Jedna spavaća soba, jedna kupaonica, blagovaonica, kuhinja i terasa.

**KM THEROOMS BJELOVAR:** Kapacitet od 22 kreveta, jednokrevetne, dvokrevetne i trokrevetne sobe.

**APARTMAN ELECO:** (55m<sup>2</sup>) Dvije spavaće sobe, kuhinja i kupaonica.

**STUDIO APARTMAN VARADERO:** (29m<sup>2</sup>) Jedna spavaća soba, dnevna soba, kuhinja, kupaona.

## **Aktualna događanja i manifestacije u BBŽ**

Dolaskom u Bjelovarsko-bilogorsku županiju turisti imaju priliku prisustvovati brojnim zanimljivim i raznovrsnim manifestacijama u gradovima i mjestima u županiji.

U tablici je prikaz godišnjeg kalendara događanja i manifestacija u Bjelovarsko-bilogorskoj županiji.

Tablica 3. Godišnji kalendar događanja i manifestacija u BBŽ

<b>Datum/godina - 2023.</b>	<b>Manifestacija/Događanje</b>	<b>Mjesto događanja</b>
19.-21.1.	20. IPEW - Međunarodni tjedan udaraljkaša	Bjelovar
21.1.	Vincekovo	Garešnica - Dišnik
22.1.	Vincekovo u daruvarskim vinogradima	Daruvar
28.1.	Sretan 100. Mr. Morgen	Garešnica
4.-5.2.	18. Međunarodni pčelarski sajam, 9. Izložba vina i vinogradarske opreme, 2. Sajam vjenčanja	Sajamski prostor Gudovac/Bjelovar
17.2.	Fašnik u Čazmi	Čazma
19.2.	Metlarska zabava	Čazma
21.2.	Međunarodni dan turističkih vodiča	Daruvar
21.2.	GAF – Garešnički fašnik	Garešnica
24.-25.2.	28. Dani hrvatskog pučkog teatra u Hercegovcu	Hercegovac
24.-26.3.	24. Proljetni međunarodni bjelovarski sajam	Sajamski prostor Gudovac/ Bjelovar
27.-31.3.	Mali Bok Fest	Bjelovar
25.3.	Earth Hour – Sat za planet Zemlju	Daruvar
25.3.	Čazmanski Vinokap – međunarodna izložba vina	Čazma
26.3.	Supermaraton Zagreb-Čazma - Utrka „Od Kaptola do Kaptola“	Zagreb-Čazma
7.-9.4.	Pisanicom do Uskrsa	Bjelovar
14.-23.4.	10 dana astronomije u Daruvaru	Daruvar
21.-23.4.	Đurđevo na Bilogori – Posveta konja, Jurjevdansko umivanje i paljenje krijesa	Veliko Trojstvo
22.4.	Daruvarski proljetni cvjetni sajam	Julijev Park, Daruvar
29.4.	Sajam cvijeća	Čazma
29.-30.4.	Dani Zrinskih u Zrinskom Topolovcu	Zrinski Topolovac
30.4.	„Memorijal Dejan Plavšić“ – izložba traktora i traktorska alka	Garešnica
Travanj	Uskrsna priča obitelji Salaj	Čazma
25.4.-10.5.	BOK Fest – Bjelovarski odjeci kazališta	Bjelovar
5.-6.5.	Jane's walk	Daruvar
6.5.	Daruvarska klapska večer	Daruvar

6.5.	Gastroflora 2023.	Garešnica
6.5.	Biciklijada	Garešnica
20.5.	„Dan nezavisnosti“ Pivovare Daruvar	Daruvar
21.5.	Bilogravel	Veliko Trojstvo – Šandrovac – Velika Pisanica
27.5.	Dani češke kulture	Bjelovar
27.5.	Babotučka vojna	Zrinski Topolovac
28.-31.5.	Marinje u Garešnici	Garešnica
Svibanj	Proljetna bilogorska biciklijada	Bjelovar - Jabučeta
Svibanj/lipanj	Biciklijada	Hercegovac
3.6.	Filekijada	Garešnica
5.-11.6.	Vinodar – najzabavniji festival vina	Daruvar
10.6.	Fun Run	Bjelovar
15.-19.6.	Terezijana	Bjelovar
16.6.	GIF – Garešnica Infinity Festival	Garešnica
17.6.	Moto susreti	Daruvar
19.-25.6.	8. Dani krumpira - Bramborak	Gornji Daruvar
Lipanj	Ivanački krijes 2022.	Ivanska
Lipanj	36. Lovrakovi dani kulture	Veliki Grđevac
Lipanj	XCM Terezijaner – biciklistički maraton	Bjelovar
29.6.-2.7.	Jazzica	Bjelovar
1.7.	Petrovo na Petrovom vrhu	Daruvar
1.7.	Dani češke kulture u Daruvaru	Daruvar
7.-8.7.	TWO DAYS ROCKABILLY PLAYS - Rockabilly festival	Daruvar
16.7.	NATURAgavel Challenge Moslavina Čazma	Čazma
Srpanj	Ljeto u Čazmi	Čazma
Srpanj	Dječji dan u Bojani	Bojana/Čazma
Srpanj/kolovoz	Ljeto u Garešnici	Garešnica
Srpanj/kolovoz	Ljetno kino pod zvijezdama	Daruvar
Srpanj/kolovoz	Bjelovarsko kulturno ljeto	Bjelovar
17.-19.8.	Daruvar rock city (ex Blues Rock festival)	Daruvar
25.-26.8.	Dani krumpira u Hercegovcu	Hercegovac

Kolovoz	Plošćičko mašinanje	Stara Ploščica (Ivanska)
1.-2.9.	Dani šljiva i rakija u Siraču	Sirač
2.9.	Gariglazbijada 2023.	Garešnica
3.9.	Fišijada i utrka kajaka	Garešnica
8.-9.9.	Flig – Međunarodni festival limenih glazbi	Daruvar
8.-10.9.	Zapovijed pod lipom	Miklouš (Čazma)
9.-11.9.	29. Jesenski međunarodni bjelovarski sajam	Sajamski prostor Gudovac/Bjelovar
14.-24.9.	12. Komedijski fest	Bjelovar
Rujan	Maska - Mali sajam kazališta	Daruvar
Rujan	6. Amadeus fest	Bjelovar
Rujan	Eko sajam u Čazmi	Čazma
Rujan	Dani češke kulture u Končanici – Končenické hody	Končanica
Rujan	Bilogora Trail	Maglenča
Rujan/listopad	Rujan na vodi	Garešnica
5.-8.10.	FRA MA FU festival reportaže i reportera	Daruvar
7.10.	Ginko sajam	Daruvar
14.10.	3. Jesenska biciklijada	Bjelovar - Veliko Trojstvo
14.10.	6. Jesen na Bilogori	Veliko Trojstvo
21.10.	Daruvarski jesenski cvjetni sajam	Julijev park/Daruvar
Listopad	DOKUart	Bjelovar
Listopad	8. BiloKlik - Bilogorski foto susreti	Veliko Trojstvo
Listopad	DARFEST – Festival zabavne glazbe	Daruvar
11.11.	Martinje	Garešnica
11.11.	Martinje	Daruvar
11.11.	8. Etno festival „Bilogoro u srcu te nosim“	Veliko Trojstvo
25.11.	Večer nacionalnih manjina	Bjelovar (Dvorana Europskih prvaka)

2.12.-31.12.	Advent u Daruvaru Božićni i Novogodišnji sajam	Daruvar
Prosinac	Advent u Bjelovaru	Bjelovar
Prosinac	Bojani Božić u Bojani - tradicijski Božić na selu	Bojana (Čazma)
Prosinac	Božićna priča obitelji Salaj – Čarolija svijetla	Grabovnica/Čazma
Prosinac	Božićni gala koncert	Bjelovar
Prosinac	Advent u Garešnici	Garešnica
Prosinac	Delta winter rally show	Čazma
Prosinac	Advent – Čazma - Grad svijetla	Čazma

Izvor: <https://www.tzbbz.hr/kalendar-dogadanja>

### **3.2. Turistička atrakcijska osnova**

#### **ATRAKCIJE GRADA BJELOVARA**

Posebnost Grada Bjelovara je njegova planska struktura, ortogonalna i simetrična shema sa središnjim trgom koja je zadržana do danas. Gradski trg s parkom, Trg Eugena Kvaternika kao sjecište nekadašnjih glavnih prometnih komunikacija do danas je zadržao reprezentativan izgled. Osim kipova zaštitnika sv. Terezije Avilske, sv. Jurja, sv. Jelene Križarice i sv. Ivana Nepomuka podignutih 1777. i 1778. godine te glazbenog paviljona iz 1943. godine, središnji se gradski park može pohvaliti s četrdesetak različitih domaćih i stranih biljnih vrsta.

Današnjim gradskim trgom dominiraju arhitektonski spomenici iz prošlih razdoblja. Arhitektonski je najznačajniji kompleks i rješenje jugoistočnog pročelja trga nekadašnjeg pijarističkog sklopa s vezanim pročeljem i zvonikom kasnobarokne, jednobrodne crkve sv. Terezije Avilske iz 1772. godine. Utemeljenjem Bjelovarsko-križevačke biskupije 2009. godine nosi naslov katedrale. Pravoslavna je crkva, smještena na zapadnoj strani, klasicistička jednobrodna građevina s polukružnom apsidom na istoku te zvonikom na pročelju, podignutim nešto kasnije od ostatka građevine, 1824. godine s posebno vrijednim interijerom crkve iz 1902. godine.

Osim sakralnih spomenika, gradsko središte obiluje izvorno vojnim spomenicima kulturno-povijesne vrijednosti. Među njima se posebno ističe zgrada vojne komande s kraja XVIII. stoljeća s otvorenim arkadnim hodnikom na pročelju, danas u funkciji Gradske uprave, zgrada Narodne knjižnice Petar Preradović te Visoke tehničke škole u Bjelovaru nastale sredinom XIX. stoljeća u romantičarskom Rundbogen stilu. Na središnjem se gradskom trgu u zgradi tadašnje gradske vijećnice iz 1831. godine nalazi i Gradski muzej Bjelovar kao središnja kulturna institucija koja čuva,

istražuje i izlaže materijalna svjedočanstva o povijesti i kulturi Grada i okolice.

Vizuru gradskog korza, kao glavne gradske šetnice zatvaraju klasicistička zgrada dječjeg odjela gradske knjižnice na sjevernom te zgrada Gimnazije na južnom kraju. Najreprezentativnija secesijska arhitektonska ostvarenja u gradu su zgrade Hrvatskog sokola i bjelovarska sinagoga, jedna od rijetkih neporušenih u Drugom svjetskom ratu.

## **ATRAKCIJE GRADA ČAZME**

### **Uživajte u šetnjama ispod krošnji na Medjamama**

Šetnica Medjame pravi je biser prirode udaljen svega 10 minuta laganog hoda od centra Čazme. Gotovo dva kilometra šetnice provest će vas kroz predivne krošnje stabala i staze koje vode preko vode u polumočvarnom području ovog kraja. Ondje ćete u šetnjama kroz krošnje upoznati divlje patke, vodomare itd.

### **Ušetajte u dabrovu nastambu u Vustju**

Posjetite poučni park Vustje u kojem vas očekuju prekrasna odmorišta izrađena od vrbova pruća te brojne druge nastambe od drveta. I ovdje se možete opustiti u šetnji drvenom stazom kroz krošnje stabala te ušetati u dabrovu nastambu koja služi kao prava učionica u prirodi.

### **Popnite se na "Mjesec" planinarenjem na Moslavačkoj gori**

Jeste li znali da se najviši vrh sa čazmanske strane na Moslavačkoj gori zove Mjesec? Dosegnite ga u vašim planinarskim ekspedicijama koje će vas povesti u istraživanje prirodnih ljepota, smaragdnih šuma i povijesnih gradina čazmanskog kraja.

### **Doživite božićnu čaroliju svjetla na imanju obitelji Salaj**

Posjetite sa svojim najmilijima najljepšu Božićnu atrakciju u regiji koja više od 20 godina očarava ljubitelje Božića i blagdanskog ugođaja. Obitelj Salaj u Grabovici pored Čazme ususret Božiću pretvara svoje imanje u carstvo svjetla gdje blagdanskim sjajem svjetlucaju milijuni božićnih lampica

## **Biciklizam**

Volite blage uspone ili vožnje pored riječnog nasipa? Bez obzira koji je vaš omiljeni stil vožnje, naše biciklističke ture kroz prelijepu očuvanu prirodu probudit će avanturista u vama. Otkrijte sve čari bicikliranja u uzbudljivim vožnjama kroz pitome krajolike prilagođene svim uzrastima.

## **ATRAKCIJE GRADA DARUVARA**

### **Što raditi u Daruvaru?**



Slobodno vrijeme u Daruvarskim toplicama provedite upoznavajući bogatu povijest grada Daruvara.

### **Julijev park – jedinstveni pejzažni perivoj u Hrvatskoj**

Julijev park jedan je od najznačajnijih i najstarijih pejzažnih perivoja kontinentalne Hrvatske s iznimno bogatim biljnim fondom. Početak njegovog nastajanja smješta se u drugu polovinu 18. stoljeća. Lječilišni perivoj ukupne je površine 9,5 hektara.

Primjerci stabala stariji od 150 godina, cvjetni parteri, stilske karakteristike baroka te elementi engleskog pejzažnog stila krasi ovaj jedinstveni perivoj. Današnji izgled perivoja u odnosu na osnovni, konceptijski i stilski nije se mijenjao, što mu daje neprocjenjivu povijesnu i hortikulturnu vrijednost.

### **Povijesne građevine u Julijevom parku:**

#### **Antunova kupelj (Antoni - Bad)**

Prva je kupališna zgrada podignuta na rimskim temeljima, točno na mjestu vrela (toplog izvora). Antunovu kupelj gradi Antun Janković 1762. godine te je to ujedno i prva kupališna zgrada u perivoju. Ispred Antunove kupelji nalazi se kaptiran izvor tople vode nazvan Antunovo vrelo.

#### **Ivanova kupelj (Ivanov dom)**

Podignuta je na temeljima rimskih termi, na mjestu gdje je voda u snažnom mlazu izvirala na površinu i stvarala jezero. Izgrađena je između 1810. i 1818. godine. Ispred Ivanove kupelji, na mjestu izvorišta tople vode, izgrađen je okrugli natkriveni bazen (Ivanovo vrelo) ograđen metalnom ogradom. Ivanova kupelj srušena je u bombardiranju tijekom Domovinskog rata – Ivanova kupelj u zadnjem tjednu 1991. Zajedno sa zgradama srušena je i fontana za piće, koja se nalazila pokraj starog ulaza.

#### **Švicarska vila**

Katnica hotelskoga tipa podignuta vjerojatno 1849., svakako prije 1861. godine. Prvobitno je bila ljetnikovac hotelskoga tipa izgrađen u švicarskom stilu s drvenim trijemom, namijenjen smještaju gostiju, a danas je to upravna zgrada Daruvarskih toplica.

#### **Vila Arcadia**

Izgrađena je prije 1860. Danas se koristi kao dependansa lječilišnog hotela Termal, sa 12 jedinstveno uređenih smještajnih jedinica i dvoranom za sastanke, u nastavku koje je restoran Terasa.

#### **Marijina kupelj**

Prizemna manja zgrada sa zidanom konstrukcijom i drevnim krovom. Izgrađena je do 1861. godine. Interijer se sastoji od dvije manje prostorije,

od kojih je u jednoj postrojenje za crpljenje termalne vode. Uz Marijinu kupelj postoje i vanjski izvori – dva Marijina vrela s toplom vodom i jedan hladan izvor, u kojima se nekad kupalo.

### **Centralna blatna kupka**

Arhitekt Amadeo Carnelutti 1909. godine gradi današnju Centralnu blatnu kupku u maurskom stilu s prepoznatljivom kupolom. Ulaz je na južnom pročelju u kojemu se pristupa s tri strane. Centralno je smješten bazen s toplom vodom, a obodno su prostorije za terapiju.

### **Ivanovo vrelo**

kaptirano u vrijeme Izidora Jankovića početkom 19.st.

### **Kupačica**

U Julijevom parku nalazi se i mala fontana koju krase brončana skulptura "Kupačica". Godine 1927. brončanu skulpturu je izradio Antun Augustinčić. Građani ju od milja zovu Gola Maja, Tužna Mara ili Tužna Maja!

### **Znamenitosti grada Daruvara:**

#### **Dvorac Janković**

Dvorac grofa Antuna Jankovića iz 18. stoljeća koji se nalazi u samom središtu grada zaštićeni je spomenik kulture Republike Hrvatske 1. kategorije i jedna od najvrjednijih baroknih građevina županije.

#### **Najstariji Ginkgo biloba u Hrvatskoj**

Ispred južnog ulaza u dvorac Antuna Jankovića, nalaze se dva primjerka listopadnog drveta Ginkgo biloba, ženski i muški primjerak, porijeklom iz zapadne Kine.

#### **Rimska park šuma**

U neposrednoj blizini središnjeg gradskog trga i Daruvarskih toplica nalazi se Rimska šuma- uređena park šuma. Rimska šuma obiluje različitim biljnim i životinjskim svijetom koji obitava na površini od 20 hektara. U njoj se nalazi Poučna staza, Židovsko groblje te Julius Brum.

#### **Poučna staza**

Rimska park-šuma sadrži 19 poučnih tabli na kojima su opisane prirodne, ekološke i kulturno-povijesne znamenitosti daruvarskog kraja. Unutrašnjost šume je uređena obilježanim i pošljunčanim stazama i klupama za odmor.

#### **Židovsko groblje**

Unutar Rimske šume, u istočnom dijelu, pored uređene staze nalazi se Židovsko groblje, koje datira s početka 19. stoljeća.

## **Julius Brum**

Julijev izvor tj. izvor ljubavi, koji sa sobom nosi mit: kada popiješ vode s Julis Bruma zaljubiti ćeš se.

## **Knjižnica i čitaonica**

Zlatna biblija

Biblija ili Sveto pismo temeljna je knjiga kršćanstva i većina kršćana je ima u kući. No, imati u svome gradu Bibliju u zlatu, povlastica je samo rijetkih.

## **Planinarenje**

Planinarske staze se nalaze podno samog Papuka, prilično strme i šumovite slavonske gore. Na zapadnom dijelu, na proplanku ispod Petrovog vrha (614 m) nalazi se planinarski dom i izletišta.

Planinarski dom "Petrov vrh" udaljen je devet kilometara od centra grada, nalazi se na šumovitom proplanku ispod Petrovog vrha na nadomorskoj visini od 547 metara. Oko doma se nalaze travnati tereni okruženi bjelogoričnom i crnogoričnom šumom, pogodni za kampiranje, a neposredno pokraj objekta je sanjkalište i skijalište s vučnicom.

## **Biciklizam**

Naši gosti na raspolaganju imaju nekoliko bicikala koje mogu koristiti tijekom boravka.

Ljubitelji biciklizma na području Daruvara i same okolice se mogu iskušati u vožnji odličnim cestovnim i mountain bike rutama.

Turisti bicikle mogu iznajmiti u TZ Daruvar-Papuk. Najam 3 bicikla u turističke svrhe se ne naplaćuje. U gradu Daruvaru se nalaze i 3 električna bicikla za najam.

## **Jahanje i škola jahanja**

Obiteljsko gospodarstvo s plemenitim pasminama konja za sport i rekreaciju iz vlastitog uzgoja, nudi cijeli spektar mogućnosti druženja sa ovim plemenitim životinjama. Iskusni jahači se mogu upustiti u avanturu daljinskog i terenskog jahanja po brdovitim stazama Papuka uz pratnju.

Jahanje kao primarna aktivnost omogućeno je tijekom cijeloga dana u tri ograđena jahališta samostalno ili uz nadzor i upute domaćina.

## **ATRAKCIJE GRADA GRUBIŠNO POLJE**

### **Izletišta i ribnjak Bara**

Izletišta i ribnjak Bara smješteno je na Bilogori, jednoj od najvećih gora u Hrvatskoj. Na ribnjaku Bara djeluje Sportsko ribolovno društvo Udica iz Grubišnoga Polja.

## **Arheološko nalazište "Šuma Oborova"**

Arheološko nalazište Šuma Oborova nalazi se na šumskom području sjeverno od samog grada Grubišnoga Polja. Arheološko nalazište sastoji se od triju položaja koji upućuju na postojanje kompleksnog kasnosrednjovjekovnog arheološkog lokaliteta s dvije utvrde, crkvom i grobljem.

## **Ambar**

Ambar je jednokatna zgrada pravokutnog tlocrta izgrađena u razdoblju od 1860. - 1870. godine. Temelji su napravljeni od zidane opeke, a prizemlje i kat su sagrađeni od hrastovih planjki. Krovšte je dvostrešno, zabati su zatvoreni daščanom oplatom. Ulazno pročelje i kat imaju otvoren trijem. Ambar je registriran kao profana graditeljska baštine te je zaštićeno kulturno dobro.

## **Etno kuća Bilogora**

Etno kuća "Bilogora" je u vlasništvu zajednice Mađara Grubišnoga Polja u Grbavcu. Svrha etno kuće je sačuvati tradiciju i prikazati način života stanovnika prije 150 godina.

## **Etno-okućnica češke nacionalne manjine u Ivanovom Selu**

Od 18. stoljeća Česi naseljavaju području Republike Hrvatske. Najstarije češko selo u Hrvatskoj je Ivanovo Selo kod Grubišnoga Polja. Etno kuća koja se nalazi u Ivanovom Selu u potpunosti je opremljena kako bi prikazala način života prvih doseljenika.

## **ATRAKCIJE GRADA GAREŠNICA**

### **Cikloturističke staze i rute**

Destinacijom prolaze vizualno atraktivne i adekvatno obilježene rute:

- **Kružna županijska biciklistička ruta** koja se na kratkoj dionici od Trnovitičkog Popovca do Gornje Garešnice preklapa s Međunarodnom rutom Balaton – Lonjsko polje
- **Kapilarna cikloturistička ruta** koja je izazovnija zbog savladavanja većih nadmorskih visina te ima svojevrsnu „tematsku komponentu“ jer slijedi liniju kretanja Graničara uobličenu u Tematski turistički put „Stazama Graničara“.

Biciklističke rute opremljene su info-tablama, drvenim sjenicama, solarnim klupama, stalcima za bicikle te urbanom opremom. Koristi ih velik broj biciklista rekreativaca, ali i strastvenih cikloturista. Istočni dijelovi Moslavačke gore s mjestimično oštrijim reljefom i gustim šumama pružaju mogućnosti za brdski biciklizam (mountain biking), što su već prepoznali zaljubljenici u ovaj vid rekreacije.

## Tematski turistički put „Stazama Graničara“

Tematski turistički put „Stazama Graničara“ spaja se na Tematski turistički put „Stazama lipicanaca i kune“ u Požeško-slavonskoj županiji, na Regionalni park Moslavačku goru i Park prirode Lonjsko polje u Sisačko-moslavačkoj županiji.

TTP „Stazama Graničara“ zapravo je linija kretanja Graničara i obrane od Turaka, a povezuje prirodne atrakcije, arheološke lokalitete, ugostiteljske i sportske sadržaje te je prilagođen pješacima i biciklistima, opremljen urbanom opremom i interpretacijskim tablama.

### 3.3. Analiza postojećeg stanja turističke potražnje u BBŽ

Podaci nacionalnog sustava evidencije gostiju eVisitor pokazuju da je na području Turističke zajednice Bjelovarsko-bilogorske županije u prvih šest mjeseci 2022. godine ostvareno 11.582 dolazaka i 42.014 noćenja. U odnosu na isto razdoblje 2021. godine broj dolazaka se povećao za 52%, a broj noćenja za 16%. Prema broju noćenja stranih gostiju najbrojniji su bili gosti iz BiH (1.714 noćenja), zatim Njemačke (1.364), Češke (902) i Srbije (815). O turističkom prometu po turističkim zajednicama te usporedbu podataka za ovogodišnji i prošlogodišnji lipanj više pogledajte u tablicama.

Slika 3. Usporedba dolazaka i noćenja turista

	DOLASCI LIPANJ 2022.	USPOREDBA DOLASCI LIPANJ 2021.	INDEKS	NOĆENJA LIPANJ 2022.	USPOREDBA NOĆENJA LIPANJ 2021.	INDEKS
Domaći turisti:	1.603	1.296	123,69	5.341	5.103	104,66
Strani turisti:	794	397	200	2.311	2.517	91,82
UKUPNO:	2.397	1.693	141,58	7.652	7.620	100,42

Izvor: <https://bbz.hr/vijesti/kakav-je-bio-turisti%C4%8Dki-promet-na-podru%C4%8Dju-%C5%BEupanije-u-prvoj-polovici-2022-godine>

## 4. SWOT ANALIZA

Poslije analize turističkog prometa, resursa i atrakcija u ovom poglavlju analizirane su snage, slabosti, prilike i prijetnje koje su identificirane temeljem prikupljenih informacija o cikloturizmu na području Bjelovarsko-bilogorske županije.

Utvrđene snage, slabosti, prilike i prijetnje ove SWOT analize čine temelj za predlaganje konkretnih mjera koje je potrebno postaviti za razvoj cikloturizma kao turističkog proizvoda u Bjelovarsko-bilogorskoj županiji.

Slika 4. SWOT analiza

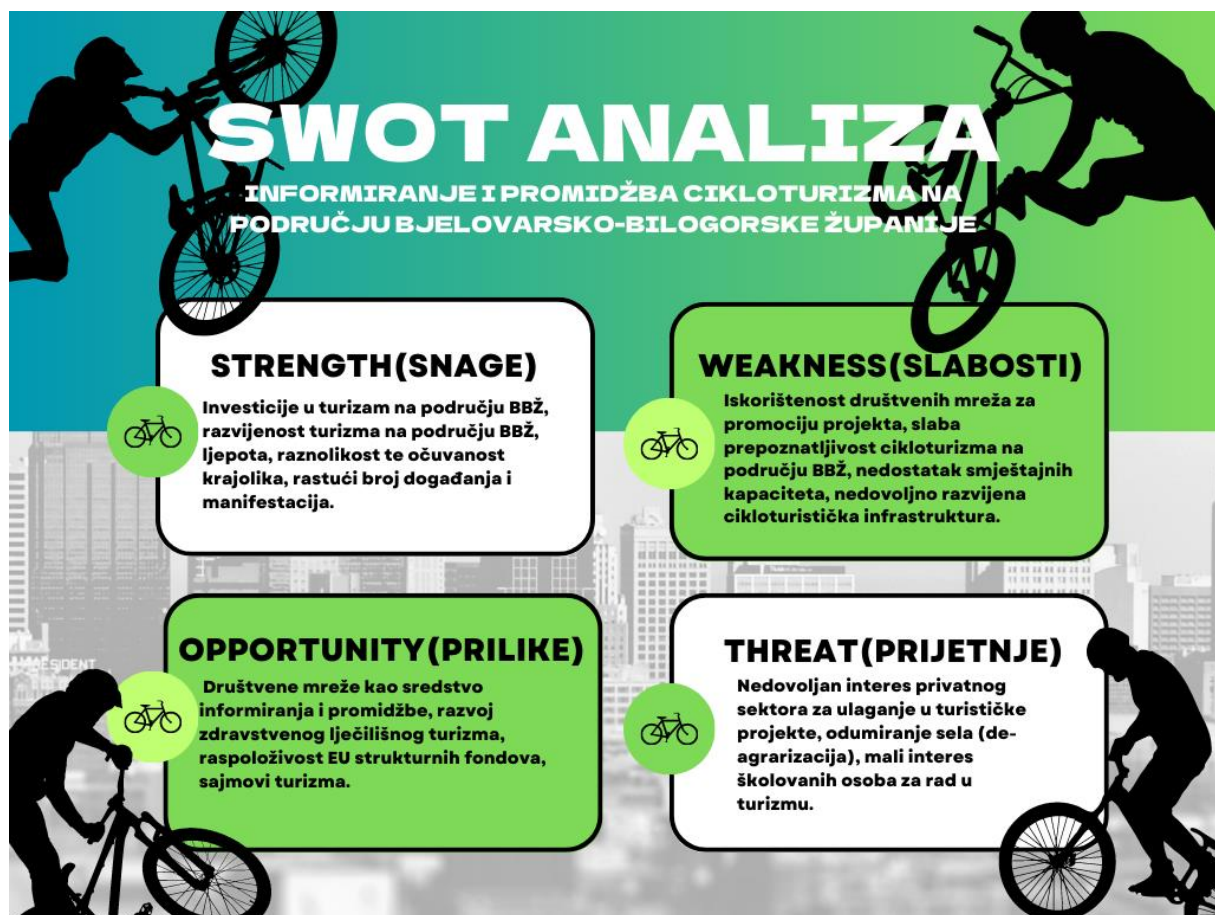

Izvor: izrada autora

### Snage

Bjelovarsko-bilogorska županija može se pohvaliti očuvanim okolišem i očuvanim parkovima. U županiji prevladavaju zelene površine, a gradovi nastoje razviti različite oblike turizma. Osim toga Bjelovarsko-bilogorska županija zbog blage valovitosti reljefa, ljepote krajolika i očuvanosti okoliša, izrazito je pogodna za razvoj cikloturizma. U županiji postoji **Kapelska ruta**

duga 36.8 km i prolazi slabo prometnim cestama, kroz sela: Kapela, Babotok, Gornje Zdjelice, Poljančani, Pavlin Kloštar, Stanići i završava u Kapeli. **Bilogorska ruta** duga je 25.2 km te polazi iz centra Bjelovara kroz Novoseljane, Prokljuvane, Radunice, Maglenču, Maslare i Trojstveni Markovac. **Kružna cikloturistička županijska ruta** dugačka je 200 km i prolazi kroz cijelu županiju. Prolazi kroz Bjelovar, Novu Raču, Veliki Grđevac, Grubišno Polje, Ivanovo selo, Daruvar, Dežanovac, Garešnicu, Gornju Garešnicu, Čazmu, Sišćane, Bolč i Gudovac. Sve rute pružaju užitak ljepote krajolika.

Kako bi se potaknule investicije u turizam na području Bjelovarsko-bilogorske županije Turistička zajednica Bjelovarsko-bilogorske županije potiče privatni sektor na povećanje smještajnih kapaciteta i podizanje kvalitete pružatelja usluga smještaja financirajući 50% prihvatljivih troškova poput obnova, rekonstrukcija i opremanje postojećih smještajnih kapaciteta te njihovih pratećih sadržaja, zatim dodatnih sadržaja uz bazene, obnova i opremanje kampova, hortikulturno uređenje okoliša, uređenje i opremanje dječjih igrališta, pješačkih i poučnih staza, gradnja vidikovca.

Bjelovarsko-bilogorska županija nudi brojne, raznovrsne i zanimljive manifestacije u gradovima i mjestima u županiji te raznoliku turističku ponudu.

## **Slabosti**

U Bjelovarsko-bilogorskoj županiji postoji manjak informacija za cikloturiste. Sve informacije dostupne su uglavnom na web stranicama, nedostaju informacije o servisima bicikala koji su rijetki i skromno opremljeni. Usluga najma bicikla je nedovoljno dostupna, a turističke atrakcije su slabo označene te županija nije prepoznata kao destinacija za cikloturizam. Županija nije iskoristila potencijal društvenih mreža za informiranje i promidžbu cikloturizma te je to jedna velika slabost Bjelovarsko-bilogorske županije.

Na području Bjelovarsko-bilogorske županije postoji mnoštvo nedovoljno uređenih biciklističkih staza koje bi se mogle urediti te bi pomogle u razvoju cikloturizma. Uređenje biciklističkih staza pomoglo bi povećanju broja cikloturističkih aktivnosti. Sudjelovanje Turističke zajednice Bjelovarsko-bilogorske županije na turističkim sajmovima doveli bi veći broj turista koji bi se potencijalno zainteresirali za cikloturizam. Povlačenjem novčanih sredstava iz EU fondova uvelike bi se olakšalo ostvarenje potencijala Bjelovarsko-bilogorske županije.

S ciljem unapređenja i razvoja turizma na području Bjelovarsko-bilogorske županije, te kako bi se premostio nedostatak smještajnih kapaciteta na raspolaganju su razne potpore za financiranje turističkih projekata poput bike friendly i bad&bike standarda.

## **Prilike**

Promidžba cikloturizma putem društvenih mreža velika je prilika za Bjelovarsko-bilogorsku županiju jer bi na taj način mogli privući više zainteresiranih za cikloturizam.

Promocija cikloturizma na turističkim sajmovima privukla bi veći broj turista koji bi se više zainteresirali za cikloturizam u Bjelovarsko-bilogorskoj županiji.

Korištenjem novca iz EU fondova za izgradnju cikloturističke infrastrukture pomoglo bi povećanju ponude broja cikloturističkih aktivnosti.

Grad Bjelovar planira izgradnju Termi u Velikom Korenovu što bi utjecalo na povećanje smještajnih kapaciteta, obogatilo ponudu cikloturizma i time utjecalo na privlačenje većeg broja cikloturista.

## **Prijetnje**

U Bjelovarsko-bilogorskoj županiji kao i u ostalim dijelovima kontinentalne Hrvatske vidljiv je odljev stanovništva iz ruralnih krajeva. Posljedica odljeva mlade radne snage u gradove ili emigracija stanovništva u zapadnu Europu ima za posljedicu nedovoljno ulaganje poduzetničkih aktivnosti koje bi mogle biti usmjerene u turističke projekte.

Postojeći privatni sektor koji se bavi različitim poduzetničkim aktivnostima ne ulaže u razvoj turističkih ponude.

Mladi koji se obrazuju za rad u turizmu nakon završenog obrazovanja odlaze na rad u veće i prepoznate turističke destinacije u zemlji i inozemstvu.



## 5. CILJEVI PROMOCIJE CIKLOTURIZMA NA PODRUČJU BBŽ

### **Promocija cikloturizma na društvenim mrežama u funkciji povećanja cikloturističke potražnje na području BBŽ**

Cikloturisti su uglavnom mladi ljudi, obrazovani, zaposleni i digitalno pismeni, skloni korištenju digitalnih uređaja i dijeljenju informacija kroz društvene mreže.

Ciljana promocija koristi koju donosi cikloturizam, pružanje informacija o biciklističkoj infrastrukturi i cikloturističkoj ponudi može biti snažan poticaj koji će dovesti do povećanja broja cikloturista u BBŽ.

U svrhu promocije cikloturizma potrebno je snimiti 5 ili više različitih kratkih video uradaka prihvatljivih za društvene mreže poput TikToka, Instagrama, Facebooka i drugih atraktivnih mlađoj populaciji s različitih destinacija Bjelovarsko-bilogorske županije, a koje će promovirati popularni Influenceri.

Izrada promotivnih brošura, objava i kampanja na društvenim mrežama, na kojima bi se redovito, u unaprijed definiranim vremenskim intervalima objavljivali kvalitetni i atraktivni sadržaji, organizacije događanja, te sudjelovanje na sajmovima u turizmu koji su u funkciji promocije Bjelovarsko-bilogorske županije kao cikloturističke destinacije.

Promocija Bjelovarsko-bilogorske županije kao cikloturističke destinacije putem mobilnih uređaja, izradom te objavom mobilne aplikacije namijenjene cikloturistima. S obzirom da pametni telefoni posjeduju geolokacijske usluge te se mogu iskoristiti mogućnosti GPS satelitske navigacije za navođenje ciklo turista po različitim biciklističkim stazama.

## 6. STRATEGIJA PROMICIJSKIH AKTIVNOSTI

Korištenjem strategije privlačenja marketinške aktivnosti usmjeravamo prema krajnjim korisnicima koje je potrebno potaknuti na cikloturizam.

Strategija komunikacije uključuje promocijske aktivnosti usmjerene prema turističkoj potražnji na cikloturizam u Bjelovarsko-bilogorskoj županiji.

**Objave na mrežnim stranicama škola:** Ekonomska i birotehnička škola Bjelovar, Tehnička škola Bjelovar i Osnovna škola Veliko Trojstvo, objavit će poveznicu na aplikaciju Let's go cycling s video uputama za korištenje.

**Aktivnosti na društvenim mrežama:** Facebook, TikTok, Instagram, YouTube, Twitter i Flickr na kojima će se objaviti sadržaji vezani za cikloturizam. Povećati angažman na društvenim mrežama moguće je potaknuti aktivnim sudjelovanjem popularnih blogera i vlogera te influencera.

Turistička zajednica Bjelovarsko-bilogorske županije može određenom dinamikom objavljivati atraktivne sadržaje kao što su fotografije, kratki tekstovi, video materijali, digitalne brošure u kojima se najavljuju određene aktivnosti i događanja s informacijama o aktualnoj ponudi.

**Aplikacija za mobilne uređaje:** Turistička zajednica Bjelovarsko-bilogorske županije dodatno će promovirati aplikaciju za cikloturizam koju su izradili učenici sudionici projekta Tehničke škole Bjelovar pod nazivom Let's go cycling koja će biti dostupna na Google Play te će se moći besplatno preuzeti. Aplikacija će također biti dostupna i na web stranicama Tehničke škole, Ekonomske i birotehničke škole Bjelovar te na stranicama Osnovne škole Veliko Trojstvo.

### 6.1. Strategija pozicioniranja

Brežuljkasti krajolik Bjelovarsko-bilogorske županije je neotkriveni dragulj koji pruža različite užitke boravka u netaknutoj prirodi, u sigurnom okruženju s očuvanom autohtonom ruralnom arhitekturom i bogatom kulturnom baštinom. Županija je poznata po dobroj hrani, dobrom vinu i srdačnim domaćinima.

### 6.2. Ciljana tržišta i korisnici usluga (potrošački segmenti)

Cikloturisti su uglavnom mlade odrasle osobe, obitelji s djecom, koji su obrazovani, zaposleni, digitalno pismeni, skloni korištenju digitalnih uređaja i dijeljenju informacija kroz društvene mreže. To su turisti visoke platežne moći, s jasnim željama i potrebama, situirani, te dobri potrošači s visokim standardima, a u odredišnoj destinaciji očekuju kvalitetnu ponudu i

atraktivne turističke sadržaje za koje su spremni platiti i više od prosjeka. Cikloturisti na putovanjima u destinaciji troše u prosjeku 65 eura po danu. Pri odabiru turističke destinacije cikloturisti se oslanjaju na svoja ranija iskustva, mišljenja prijatelja i suradnika, te na preporuku profesionalnih cikloturista. Cikloturisti tragaju za novim i skrivenim turističkim destinacijama i cikloturističkim rutama. Prilikom donošenja odluke o izboru destinacije važan čimbenik predstavljaju različite aktivnosti i događaji u određenoj destinaciji.

### **6.3. Plan marketinških aktivnosti**

Cikloturizam u Bjelovarsko-bilogorskoj županiji potrebno je predstaviti putem Internet marketinga kroz web stranice Turističke zajednice Bjelovarsko-bilogorske županije, te posebnim stranicama namijenjene cikloturistima. Stranice bi trebale biti privlačne i zanimljive te je na njima potrebno objediniti sve elemente ponude na jednom mjestu. Te stranice bi trebale biti interaktivne i omogućiti brz i jednostavan pristup informacijama o rutama i stazama, događanjima, smještajnim kapacitetima, mogućnostima prijevoza i dr. Prednosti ovakvog načina promocije i pružanja informacija ogleda se u integraciji slika, karta, video prikaza i mogućnosti korištenja mobilnih aplikacija.

Na web stranici Turističke zajednice Bjelovarsko-bilogorske županije poželjno bi bilo objavljivati sadržaje za javnost kako bi se stvorila pozitivna slika o Bjelovarsko-bilogorskoj županiji kao poželjnoj destinaciji za cikloturiste.

Plan marketinških aktivnosti obuhvaća:

1. Objave na mrežnim stranicama škola
2. Aktivnosti na društvenim mrežama i
3. Aplikaciju za mobilne uređaje

Cikloturizam predstavlja potencijal za Bjelovarsko-bilogorsku županiju. Nije ograničen samo na ljetnu turističku sezonu i ima veliku važnost za razvoj kontinentalnog turizma.

U svrhu kvalitetnije promocije cikloturizma poželjno je da Turistička zajednica Bjelovarsko-bilogorske županije kontinuirano osvježava i objavljuje što atraktivnije sadržaje na društvenim mrežama i internetskim stranicama.

# LET'S GO CYCLING



REPUBLIKA HRVATSKA  
Ministarstvo  
turizma i sporta



EKONOMSKA  
I BIROTEHNIČKA ŠKOLA  
BJELOVAR

